



# CÂMARA MUNICIPAL DE RIBEIRÃO DAS NEVES

Estado de Minas Gerais

PROJETO DE LEI Nº 028 C/2021.

**DISPÕE SOBRE DETERMINAÇÃO E DENOMINAÇÃO DE PARTE DA RUA LOCALIZADA NO BAIRRO VERÔNICA, ENTRE A RUA EMBAÚBAS E O FINAL DA RUA SÃO VICENTE DE PAULA, NESTE MUNICÍPIO.**

**O POVO DO MUNICÍPIO DE RIBEIRÃO DAS NEVES, POR SEUS REPRESENTANTES NA CÂMARA MUNICIPAL, APROVOU E EU, PREFEITO MUNICIPAL EM SEU NOME, SANCIONO A SEGUINTE LEI:**

Art. 1º Fica determinado e denominada como continuidade da RUA SÃO VICENTE DE PAULA, atualmente RUA SETE, localizada entre as ruas **Embaúbas e o final da Rua São Vicente de Paula no bairro Verônica**, neste Município.

Art. 2º Fica o Poder Executivo Municipal autorizado a dar conhecimento desta à CEMIG, COPASA, CORREIOS, Empresas de Telefonia, Órgãos de Prestação de Serviços de Transporte Urbano, Forças Policiais e Militares, Corpo de Bombeiros, Hospitais e Serviços de Ambulância, de modo a atender ao disposto no artigo 13 da Lei Municipal nº 1.310/1992.

Art. 3º Esta Lei entra em vigor na data de sua publicação.

Art. 4º Revogam-se as disposições em contrário

Câmara Municipal de Ribeirão das Neves, 07 de maio de 2020.

  
RAMON RAIMUNDO ROMAGNOLI COSTA  
(FILHO DO GIRICO)  
**VEREADOR**

ENTRADA À MESA

Em: 11 MAI 2021



## JUSTIFICATIVA

Justifica-se tal pedido, tendo em vista que a rua ainda é denominada com número, além disso a rua Sete já é uma continuidade da rua São Vicente de Paula (conforme anexo) e há apenas dois moradores que ainda tem suas correspondências cadastradas como Rua Sete.



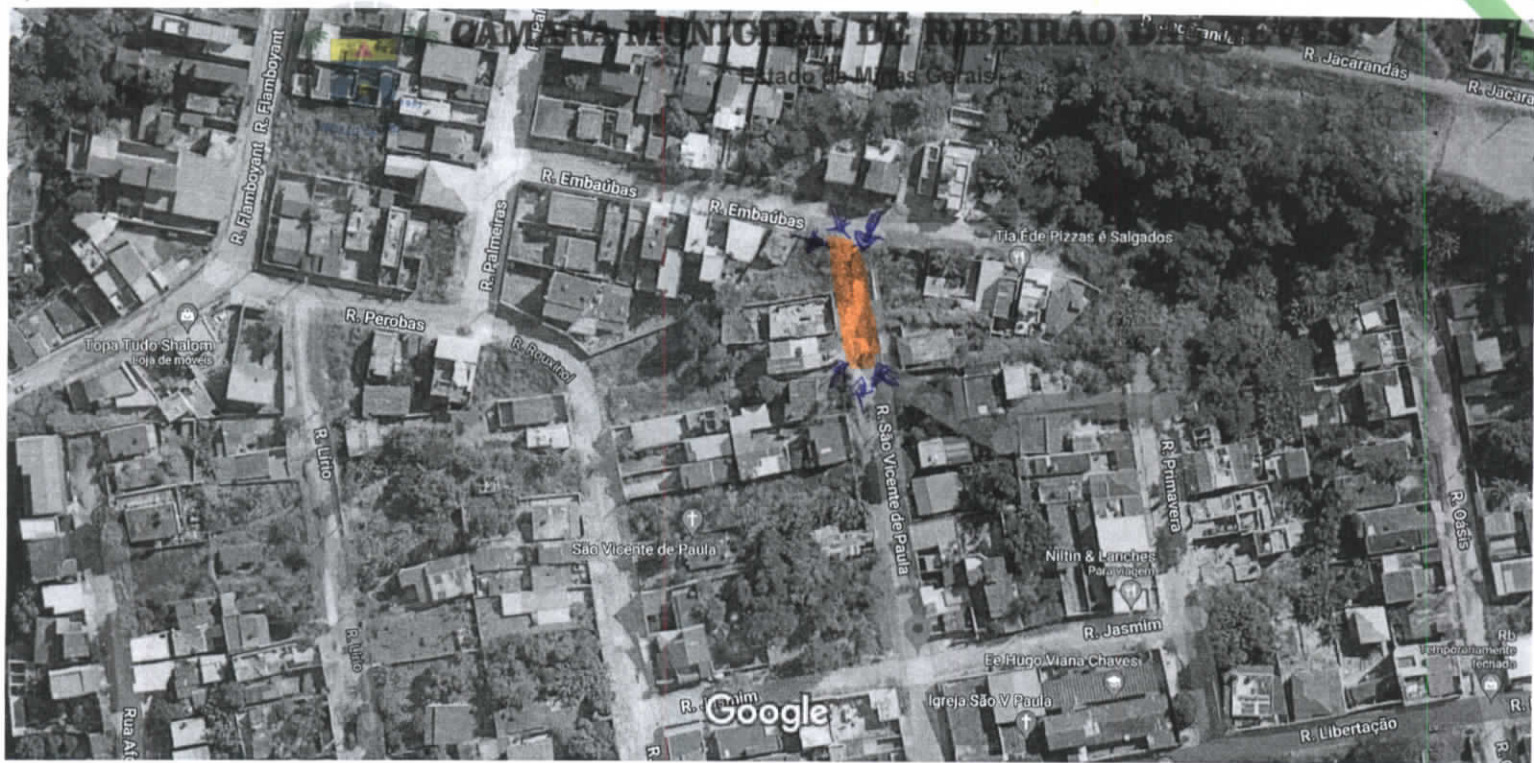

Além disso, fomos procurados por esses moradores (conforme abaixo assinado em anexo) relatando dificuldades para receber correspondências, chamar aplicativos de entregas e transporte.



Imagens ©2021 CNES / Airbus, Maxar Technologies, Dados do mapa ©2021 20 m



## R. São Vicente de Paula - Rosimeire (Justinópolis)

-   
Rotas
-   
Salvar
-   
Próximo
-   
Enviar para smartphone
-   
Compartilhar

 Rosimeire (Justinópolis), Ribeirão das Neves - MG, 33938-210



 Prefeitura Municipal de <b>RIBEIRÃO DAS NEVES/MG</b> CNPJ: 18.314.609/0001-09		Data de Emissão: 30/09/2020	Exercício: 2020	N.º do Cadastro - DV	Inscrição Cadastral: 01.37.002.0011-000
Receta: IPTU/TSU	Período: 2020	Zona Urbana:	Seção: 012576	Uso do Imóvel:	Alíquota: 1,50
Contribuinte: ANDERSON LUIZ DE ASSIS CPF/CNPJ: 04025447657 RUA DA LIBERTAÇÃO (ANTIGA RUA 06), 186 - ROSE MARIE JUSTINOPOLIS - RIBEIRÃO DAS NEVES 33.938-220				Fração do Terreno (m²): 290,00	Valor Venal do Terreno: R\$ 12.381,84
Objeto de Tributação: <b>RUA SETE, 320 RENILSON BARBOSA VERONICA JUSTINOPOLIS - QUADRA: 00002 LOTE: 0011 VERONICA - RIBEIRÃO DAS NEVES/MG - 33.900-000</b>				Área Edificada (m²): 0,00	Valor Venal da Edificação: R\$ 0,00
				Descrição dos Lançamentos:	Processo de Revisão/Data:
				IPTU	R\$ 185,73
				Tx. Col. Lix.	R\$ 55,74
				Tx. Ilu. Publ.	R\$ 41,70
				Juros	R\$ 5,27
				Multa	R\$ 18,52
				*** Total	R\$ 306,96
Parcela	Vencimento	Valor	Pagável no Banco do Brasil, Bradesco, Mercantil do Brasil, Caixa Econômica Federal ou em seus correspondentes.		
Única	05/10/2020	R\$ 306,96			
Autenticações no Verso					



Prefeitura Municipal de  
**RIBEIRÃO DAS NEVES/MG**  
 CNPJ: 18.314.609/0001-09

Secretaria Municipal de Fazenda

Parcela:	Vencimento:	Valor:	Juros/Multa:	Atualização:	Total:
Única	05/10/2020	R\$ 306,96	R\$ 23,79	R\$ 0,00	R\$ 306,96

Autenticação no Verso

Única

**GUIA QUITADA**

VIA BANCO

Inscrição:	01.37.002.0011-000
Dt. Emissão:	30/09/2020 Exercício: 2020
Dt. Lançamento:	16/12/2019 N.º Cad.:

Abaixo Assinado

Através desse abaixo assinado, nós, moradores da rua sete do bairro verônica, solicitamos que seja feita a troca do nome do trecho que atualmente está como rua sete para rua São Vicente de Paula.

Fui Carlos Demig MG 71.199 - C.P.F 156 845 556 - 91  
telefone - 31 - 986 3434 46 

Vinicius Victor Pereira MG-16.047.053

tel: 31-98739-7315

CPF: 102.574.216-88

Vinicius Victor Pereira