

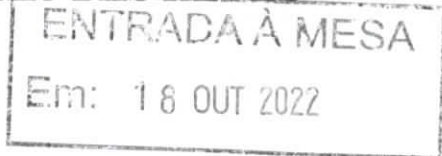

CÂMARA MUNICIPAL DE RIBEIRÃO DAS NEVES

Estado de Minas Gerais

INDICAÇÃO Nº 371/2022



Sala das Sessões, 07 outubro 2022.

Senhor Presidente,

O Vereador que abaixo subscreve, na forma regimental, vem requerer à inclita Mesa da Câmara, após ouvido o Plenário, que seja feita indicação ao Exmo. Sr. Prefeito Municipal, com o pedido de **“CONSTRUÇÃO DE ESCOLA MUNICIPAL” em Área Institucional**, localizada na rua Vinte e Sete esquina com rua Vinte e Dois, bairro Jardim Primavera, em Ribeirão das Neves.

JUSTIFICATIVA

A presente proposição se justifica, tendo em vista que os munícipes, principalmente moradores daquele local, procuraram este vereador, representante do povo nevense, requerendo providências no sentido de que fosse envidado esforços perante o poder público local, para fins da realização da Construção de Escola Municipal.

Urge a necessidade de construção da entidade estudantil no bairro Jardim Primavera, pois as escolas adjacentes àquele bairro, já não conseguem mais absorver os novos alunos.

Insta informar que a construção da referida escola se trata de uma concretização ao direito à educação e ao acesso ao conhecimento, os quais visam à promoção e desenvolvimento do ser humano, para fins de inserção deste na vida social, profissional e para que, além disso, haja o pleno exercício da cidadania, nos termos da Carta Política de 1988.

Em anexo: Foto ilustrativa

Atenciosamente,

RENATO JOSÉ AMARANTE
“RENATO DIRETOR”
VEREADOR

GABINETE DO VEREADOR RENATO DIRETOR
E-mail: renatodiretorvereador@gmail.com
Tel.: (31) 3631-1565 / 98785-4027

“Coragem para mudar”
“Integridade para fazer”

CÂMARA MUNICIPAL DE RIBEIRÃO DAS NEVES - 18/10/2022 11:57 - 00000008945

RUA VINTE E SETE ESQUINA COM RUA 22 , BAIRRO JARDIM PRIMAVERA , RIBEIRÃO DAS NEVES

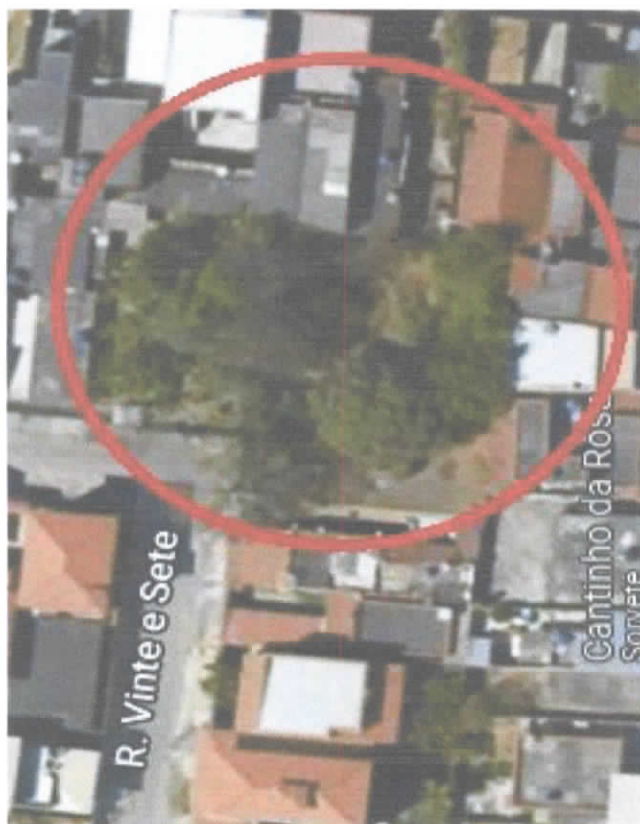

ENTRADA À MESA

Em: 18 OUT 2022